



# Bolsa de Cereales

Instituto de Estudios  
Económicos

## Informe de Comercialización Agrícola

Mes 40 - Año IV  
Septiembre 2015

---

# Informe sobre comercialización agrícola al 25-8-2015, campaña 2014/15

Las compras de granos por parte del sector exportador e industrial al 25 de agosto de 2015 son superiores en un 22,8% con respecto al nivel de ventas registrado para la campaña pasada al mismo momento del año si se tienen en cuenta los cultivos de soja, maíz, trigo, girasol, cebada cervecera y sorgo.

Para los cultivos mencionados se alcanza un total comprado de 73,2 millones de toneladas. Dicha cifra resulta superior a las 59,6 millones de toneladas registradas de la campaña 2013/14 al mismo momento del año.

Así surge del informe compras, ventas y embarques que publica semanalmente el Ministerio de Agricultura.

## Compras del sector exportador e industrial al 25-8-2015 en miles de toneladas

Campaña	Soja	Maíz	Trigo	Girasol	Cebada cervecera	Sorgo	Total
2010/11	38,141	14,969	12,679	3,007		1,590	70,386
2011/12	33,705	16,709	15,053	3,052	2,431	2,449	73,398
2012/13	32,465	20,522	8,232	2,228	1,914	1,597	66,959
2013/14	31,461	16,879	6,538	2,019	1,864	842	59,604
2014/15	39,524	17,818	11,352	2,239	1,706	595	73,234

# Soja

Las compras de soja por parte del sector exportador y del sector industrial, en lo que va de la campaña 2014/15 han alcanzado un volumen de 39,5 millones de toneladas, cifra que resulta superior en un 25,6% al volumen registrado para la campaña precedente al mismo momento del año.

Al momento de la publicación de este informe, según el Panorama Agrícola Semanal de la Bolsa de Cereales, la campaña de soja 2014/15 alcanzó una cosecha y producción récord de 60,8 millones de toneladas, respectivamente.

## Compras del sector exportador e industrial al 25-8-2015 en miles de toneladas

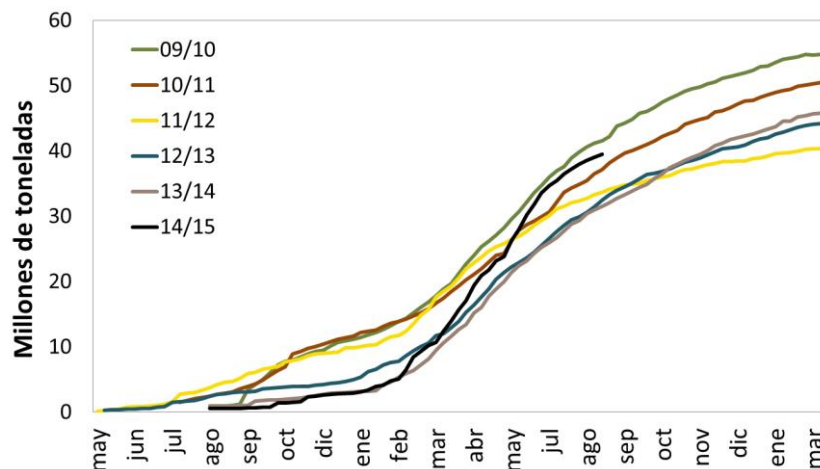

Resumen				
Campaña	Total Comprado	Total a fijar	Total fijado	% fijado/a fijar
2010/11	38,141	14,334	8,926	62%
2011/12	33,705	12,965	9,355	72%
2012/13	32,465	14,814	11,788	80%
2013/14	31,461	9,658	6,617	69%
2014/15	39,524	15,159	10,535	69%

# Maíz

Las compras por parte del sector exportador y del sector industrial para el caso del maíz de la campaña 2014/15 han alcanzado al 25 de agosto de 2015 un volumen comercializado de 17,8 millones de toneladas. Con respecto al nivel registrado al mismo momento del año para la campaña 2013/14, el volumen de ventas registrado resulta superior en 0,9 millones de toneladas, es decir en un 5,6%.

Al momento de la publicación de este informe, según el Panorama Agrícola Semanal de la Bolsa de Cereales, la campaña de maíz 2014/15 se da por finalizada, con una cosecha y producción de 26,3 millones de toneladas.

## Compras del sector exportador e industrial al 25-8-2015 en miles de toneladas

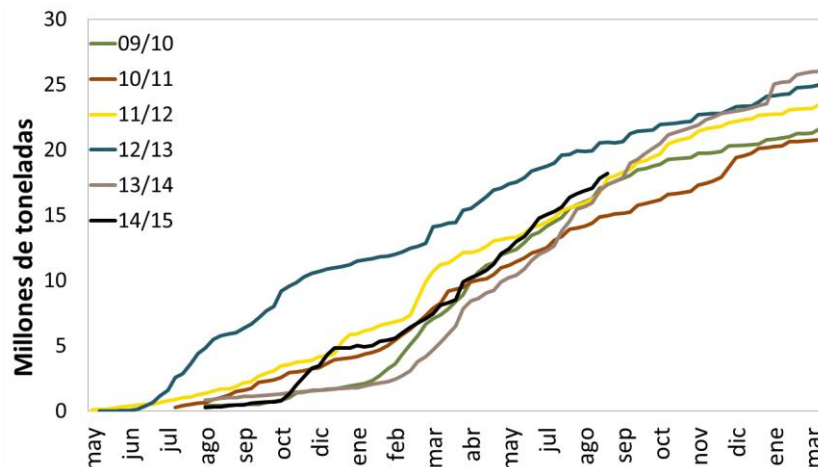

Resumen				
Campaña	Total Comprado	Total a fijar	Total fijado	% fijado/a fijar
2010/11	14,969	1,334	635	48%
2011/12	16,709	2,038	841	41%
2012/13	20,522	2,072	937	45%
2013/14	16,879	4,512	1,515	34%
2014/15	17,818	4,984	1,910	38%

# Trigo

En el caso del trigo, el volumen comprado por parte del sector exportador y del sector industrial para la campaña 2014/15 es mayor a las campañas previas. Con respecto al promedio de compras de las últimas 4 campañas, el volumen registrado a la fecha de publicación para la campaña en curso es superior en un 6,8%.

La superficie de trigo estimada por el Panorama Agrícola Semanal del mes de agosto para la campaña 2014/15 es de 3,7 millones de hectáreas, lo que significa una disminución del 14,3% frente a la campaña pasada. Al momento de la publicación de este informe la siembra se encuentra realizada en su totalidad.

## Compras del sector exportador e industrial al 25-8-2015 en miles de toneladas

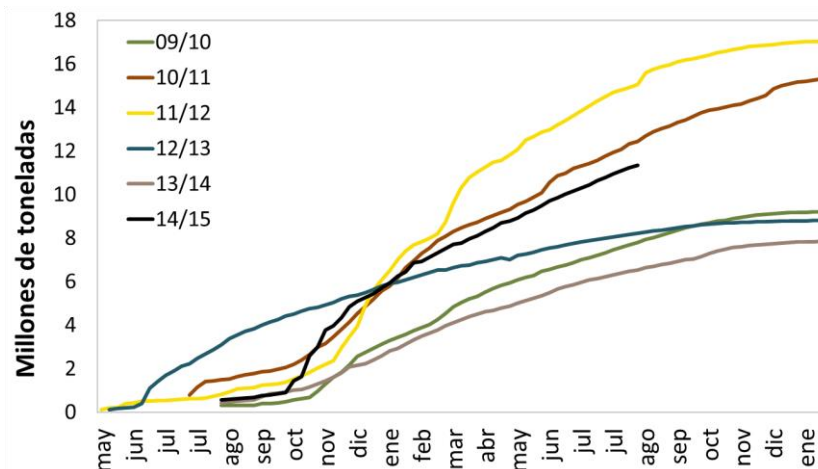

Resumen				
Campaña	Total Comprado	Total a fijar	Total fijado	% fijado/a fijar
2010/11	12,679	1,797	1,434	80%
2011/12	15,053	1,801	1,456	81%
2012/13	8,232	852	686	81%
2013/14	6,538	894	593	66%
2014/15	11,352	2,110	892	42%

# Girasol

Al 25 de agosto de 2015 las compras de girasol por parte del sector exportador e industrial alcanzan un volumen de 2,2 millones de toneladas. Con respecto al promedio de las 4 campañas previas, las ventas resultan inferiores en un 13,1%.

La siembra de girasol de la campaña 2014/15, según el informe semanal del Departamento de Estimaciones Agrícolas de la Bolsa de Cereales del mes de agosto, cubrió el 19,5% del área estimada en 1,5 millones de hectáreas.

## Compras del sector exportador e industrial al 25-8-2015 en miles de toneladas

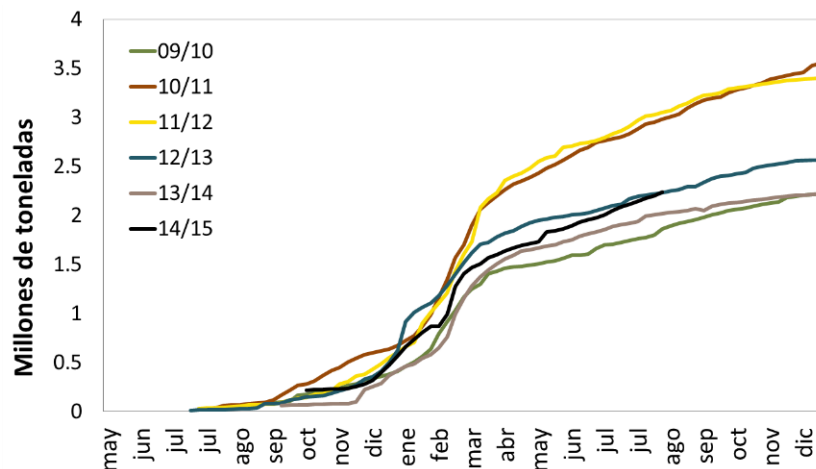

Resumen				
Campaña	Total Comprado	Total a fijar	Total fijado	% fijado/a fijar
2010/11	3,007	1,160	756	65%
2011/12	3,052	1,074	692	64%
2012/13	2,228	766	512	67%
2013/14	2,019	649	422	65%
2014/15	2,239	547	340	62%

# Cebada

Al momento de la publicación de este informe los datos disponibles de compras, ventas y embarques del Ministerio de Agricultura reflejan para la campaña 14/15 un volumen comprado total de cebada de 2,3 millones de toneladas.

Del total comprado, 1,4 millones de toneladas corresponden al sector exportador. De este número, 0,6 millones de toneladas son de cebada forrajera, mientras que las 0,8 millones de toneladas restantes son del tipo cervecera. Por su parte, el sector industrial realizó compras por 0,9 millones de toneladas de cebada cervecera.

La superficie de cebada estimada por el Panorama Agrícola Semanal para la campaña 2015/16 es de 1,1 millones de hectáreas, un 14,1% más que la campaña anterior. Al momento de la publicación de este informe la siembra se encuentra completada en su totalidad.

## Compras del sector exportador e industrial al 25-8-2015 en miles de toneladas

<b>Resumen - Campaña 2014-15</b>			
<b>Compras totales</b>	Compras del sector exportador		Compras del sector industrial (25/8/2015)
<b>Cebada total</b>	Cebada Forrajera	Cebada Cervecera	Cebada Cervecera
<b>2,269</b>	564	820	885.9

<b>Resumen - Campaña 2014-15 (para exportación)</b>		
Total a fijar	Total fijado	% fijado/a fijar
66	36	54%

# Cebada cervecera

La cebada cervecera presenta, al 25 de agosto de 2015, compras por parte del sector exportador e industrial por 1,7 millones de toneladas. Esta cifra es inferior en un 8,5% con respecto al volumen promedio comprado en las últimas dos campañas.

## Compras del sector exportador e industrial al 25-8-2015 en miles de toneladas

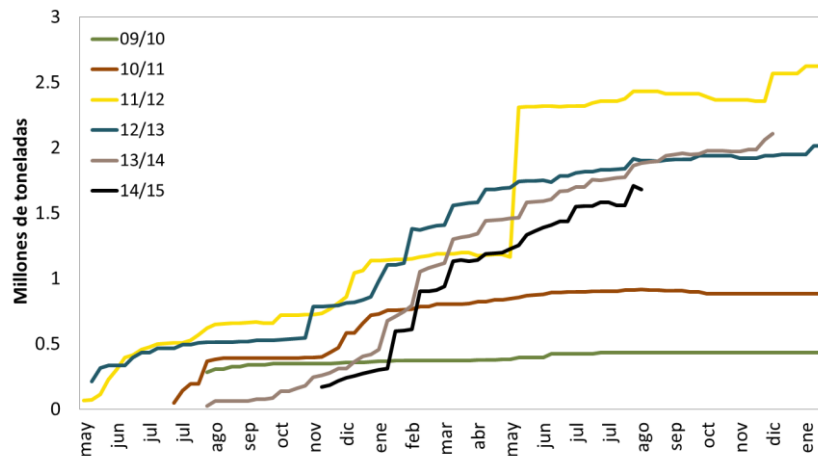

Resumen				
Campaña	Total Comprado	Total a fijar	Total fijado	% fijado/a fijar
2011/12	2,431	997	733	74%
2012/13	1,914	383	185	48%
2013/14	1,864	232	172	74%
2014/15	1,706	149	103	69%



# Campaña 2013/14

Las compras por parte del sector exportador e industrial al 25 de agosto de 2015 de los cuatro principales cultivos resulta superior al volumen comercializado al mismo momento del año para la precedente campaña.

Para los seis principales cultivos se alcanza un total comprado de 87,2 millones de toneladas, superior en 1,5 millones de toneladas a las 85,7 millones de toneladas registradas para la campaña 2013/14 al mismo momento del año.

## Compras del sector exportador e industrial al 25-8-2015 en miles de toneladas

Campaña	Soja	Maíz	Trigo	Girasol	Cebada cerv.	Sorgo	Total
2009/10	56.051	22.422	9.406	2.321		2.125	92.325
2010/11	51.061	21.301	15.339	3.627		1.834	93.162
2011/12	40.655	23.742	17.047	3.446	2.735	3.382	91.006
2012/13	44.574	25.691	8.806	2.699	2.016	1.907	85.691
2013/14	46.227	26.683	7.876	2.289	2.617	1.482	87.173

\* No se dispone de información para la venta de cebada cervecera para las campañas 2010/11 y 2009/10